



G様邸 (寒河江市小和田地内) 4.68kwシステム(シャープ)

連系日 H24. 7. 9
 設置屋根 南1面
 電灯契約 時間帯別B 12kVA
 大人 3人

	設置後(円)	売電金額(円)	サラヤから	発電量(kwh)
8月	2,259	21,336	10,160	615.3
9月	3,278	21,798	10,380	631.5
10月	3,802	14,364	6,840	395.8
11月	8,871	10,206	4,860	288.9
12月	29,736	4,788	2,280	139.8
1月	44,614	1,806	860	61.0
2月	31,829	1,344	640	39.9
3月	30,924	8,148	3,880	205.4
4月	18,257	14,994	7,140	430.1
5月	16,299	16,800	8,000	475.7
6月	3,669	22,470	10,700	580.6
7月	3,760	19,656	9,360	546.6
合計	197,298	157,710	75,100	4410.6

サラヤだけの
売電単価に
+20円上乘せ

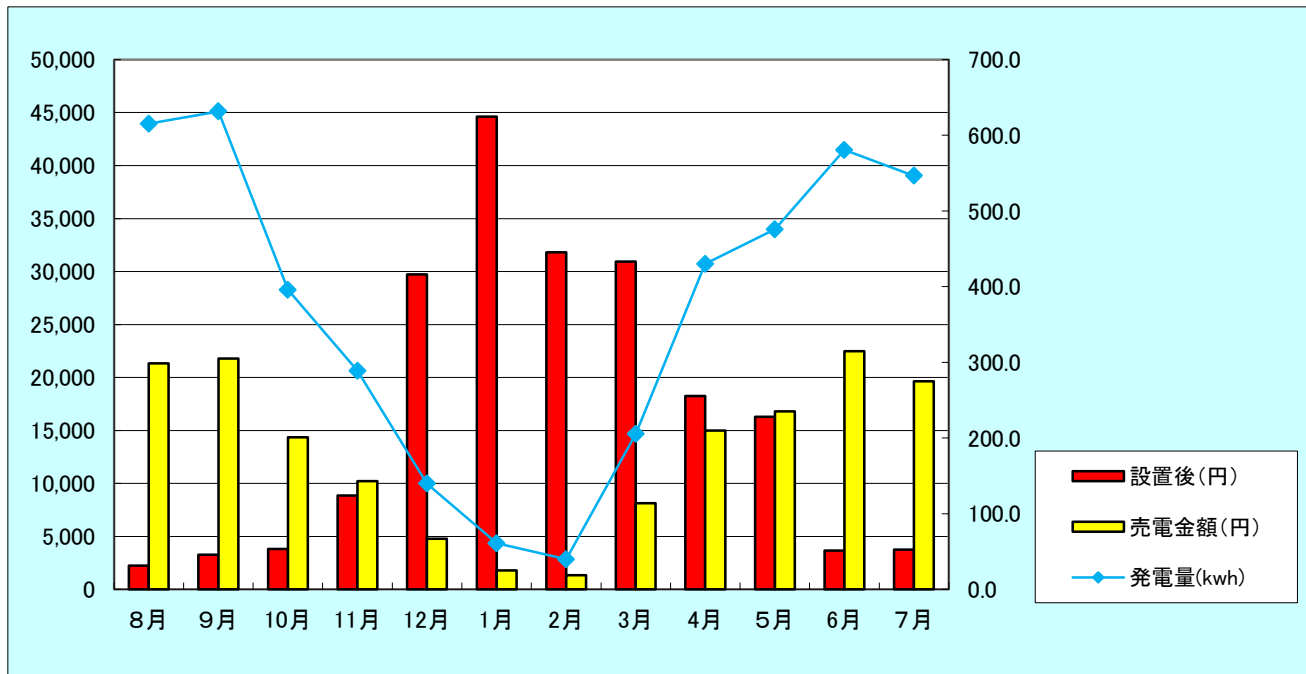

G様邸の太陽光発電設置後の電気代197,298円。売電による入金が、157,710円。
さらに、サラヤから75,100円入金されるので、実質電気代は、0円で35,512円の収入となりました。